Medizinische Gesellschaft Zwickau e.V.
Kreisärztekammer Zwickau Stadt
Ambulanter Ärztestammtisch Zwickau
Klinik für Innere Medizin I, HBK Zwickau

Ärztliche Fortbildung

I_f - Kanal – Hemmung: Exklusive Herzfrequenzreduktion als neue therapeutische Option in der Behandlung der stabilen Angina pectoris

Ort: Hörsaal Pathologie
HBK Zwickau
Karl - Keil - Str. 35
08060 Zwickau

Zeit: 18.30 – 21.30 Uhr

Datum: Mittwoch,
06.06.2007

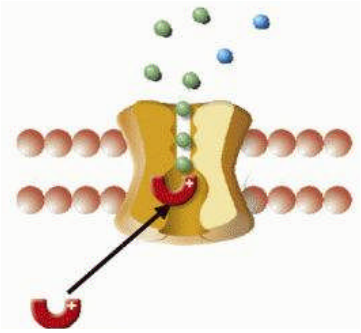

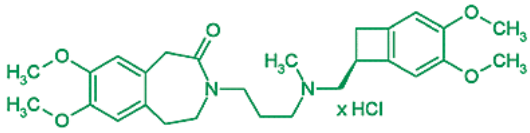

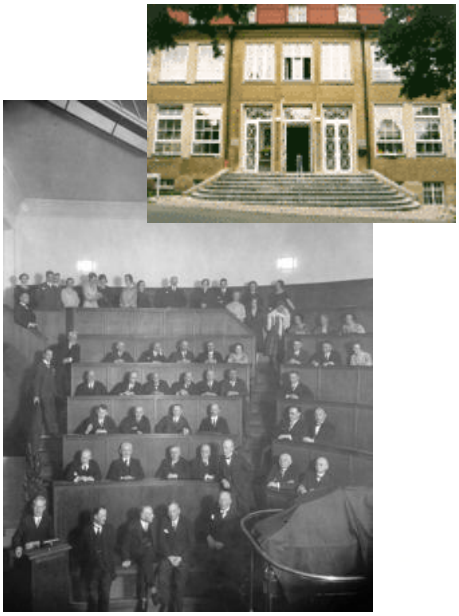

Referent:

Herr OA Dipl.-Med. Peter Walther *(HBK, Klinik für Innere Medizin I)*

Wissenschaftliche Leitung: OA Dipl.-Med. P. Walther

Während der Veranstaltung sind Sie erreichbar unter: 0375 – 51 2235
Die Anerkennung für das Fortbildungszertifikat der Sächsischen LÄK ist beantragt.
Die Veranstaltung wird unterstützt von der Firma:

Wir freuen uns auf Ihr Kommen !
Nach der Veranstaltung laden wir Sie herzlich zu einem Imbiß In die Cafeteria unseres Hauses ein !

Dr. med. R. Schaub
Medizinische Gesellschaft Zwickau e.V.

Th. Günnel
KÄK Zwickau Stadt

DM Th. Dürr
Amb. Ärztestammtisch

PD Dr. med. H. Sigusch
Klinik für Innere Medizin I, HBK Zwickau